ANEXO II DO DECRETO MUNICIPAL N.º 10.998/2021

RELATÓRIO DE DESPESAS

NOME DO SERVIDOR	PRISCILA FROEMMING
SECRETARIA	SECRETARIA MUNICIPAL DE DESENVOLVIMENTO SOCIAL E INCLUSÃO
NÚMERO DAS NOTAS DE EMPENHO	2026/23159 e 23160

RESUMO DAS DESPESAS EFETUADAS

TIPO DE DESPESA	VALOR
Materiais de consumo (tais como combustível, materiais bibliográficos e outros)	
Outros serviços de terceiros (tais como hospedagem, alimentação, cópias xerográficas, conserto pneus/veículos e outros)	R$ 3.582,43
Despesas com locomoção (tais como pedágio, táxi, despesas com estacionamento, passagens e outros)	R$ 4.757,31
TOTAL DAS DESPESAS EFETUADAS	R$ 8.339,74
TOTAL DO ADIANTAMENTO	R$ 10.000,00
TOTAL A RESTITUIR	R$ 1.660,26

PRISCILA FROEMMING
MATRÍCULA 18261

NÚBIA ÁVILA BRUCH
Secretária de Desenvolvimento Social e Inclusão

1ª Via: Secretaria Municipal de Fazenda
2ª Via – Servidor responsável pelo adiantamento

Recebido em ____/____/20____, às _____:_____ horas, na Secretaria Municipal de Fazenda.

Carimbo e assinatura do servidor: _____

MUNICÍPIO DE SANTA CRUZ DO SUL VIVER AQUI É BOM DEMAIS

Relatório despesas de viagem.pdf

Documentos Diversos |

Despesas de viagem - Fórum Longevidade

Nº Documento: 7864619679 | Hash original: 53607d11ff42b1eb1d68e81b30133150

Assinaturas Eletrônicas

PRISCILA FROEMMING - Matrícula: 18261
Assinou em: 01/10/2026 10:08

NUBIA AVILA BRUCH - Matrícula: 42132
Assinou em: 01/10/2026 15:17

Documento Assinado Eletronicamente conforme Decreto Nº 11.745/2023
Para validar este documento, acesse:
https://www.santacruz.rs.gov.br/sistemas/documentos

ANEXO I DO DECRETO N.º 9.013/2013 - RELATÓRIO DE ATIVIDADES, QUANDO DA PARTICIPAÇÃO EM CURSOS, SIMPÓSIOS, PALESTRAS, AUDIÊNCIAS, REUNIÕES, EVENTOS E OUTROS.

TIPO DE ATIVIDADE: 8° Fórum e Festival da Longevidade 2026

LOCAL: Parque do Ibirapuera- Pavilhão da Bienal- São Paulo DATA: 24 a 26 de setembro 2026

PARTICIPANTES:

Cândida Elisa Severo; Priscila Froemming e Rosângela Reckziegel

RESPONSÁVEL PELO ADIANTAMENTO: Priscila Froemming

PAUTA/SÍNTESE DO EVENTO:

Uma Visão holística e integrada sobre o futuro da longevidade, com 3 arenas para discutir as temáticas:
- Cultura e curso de vida;
- Cidades e cuidados;
- Inovação e finanças.

Uma programação pensada para inspirar, conectar e transformar diferentes visões sobre longevidade.
Foram 200 horas de conteúdo com paineis, talks, workshops e trocas ao longo da programação
Seguem em anexos fotos que comprovem a programação e a participação, além dos comprovantes de passagem aérea.

DATA: 30/09/2026

RESPONSÁVEL : _____

Anexo 1

Ingressos

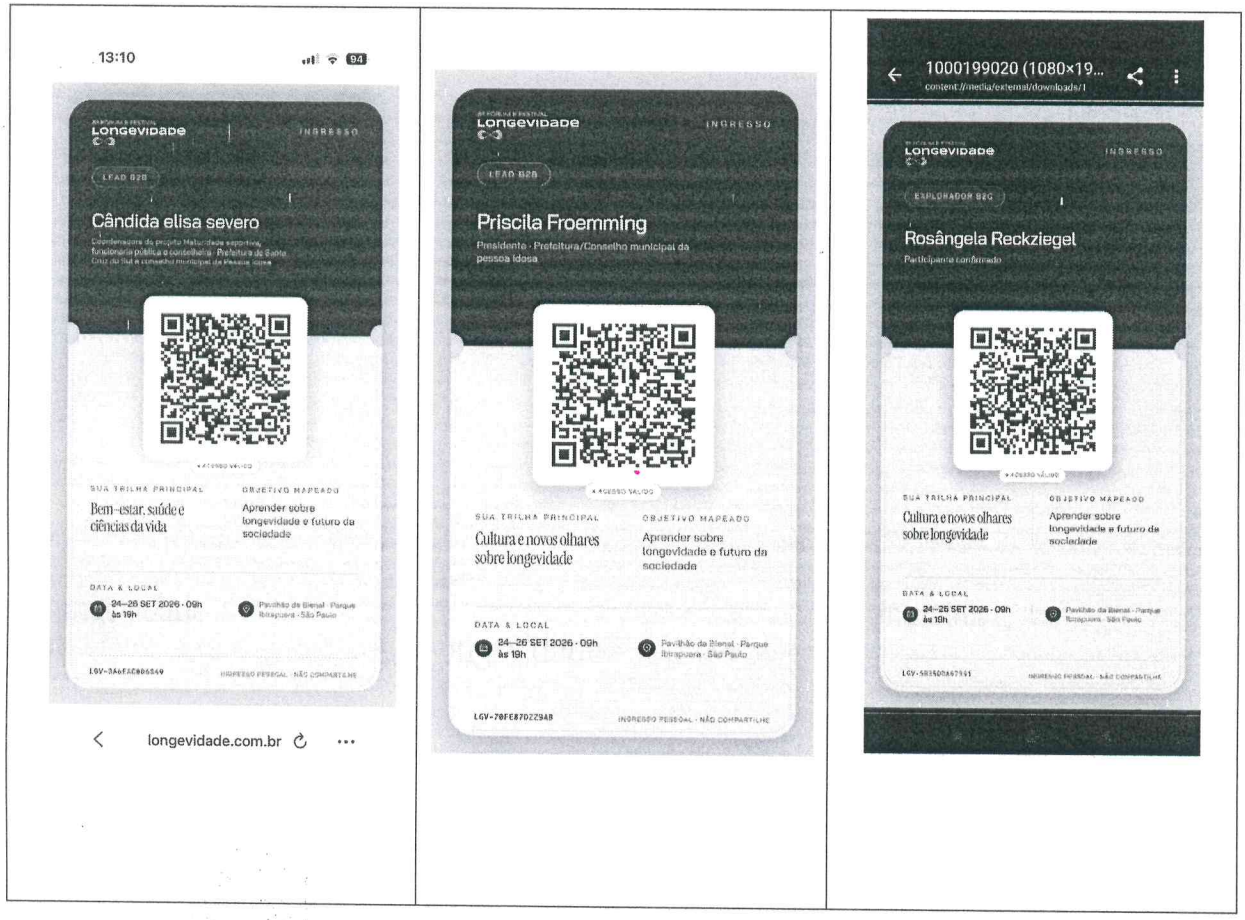

Programação

No primeiro dia era apenas online, a partir do segundo dia foi entregue a programação física e segue a cópia abaixo de todas.

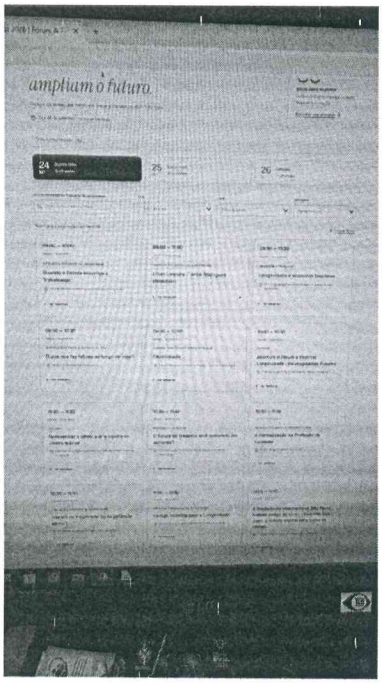



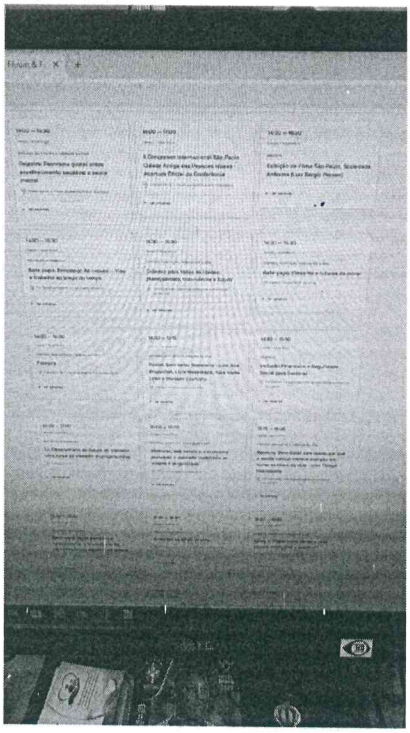

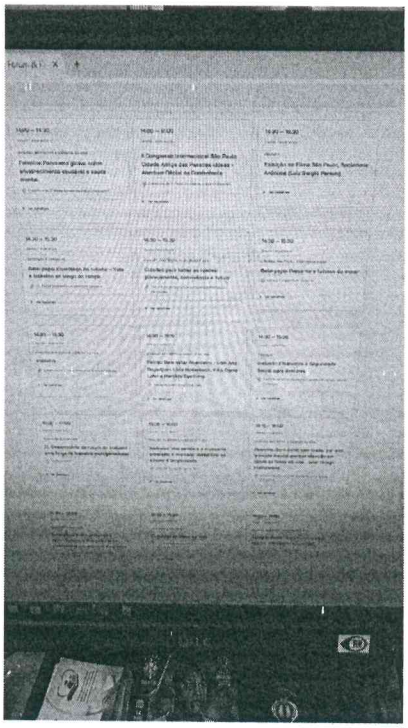



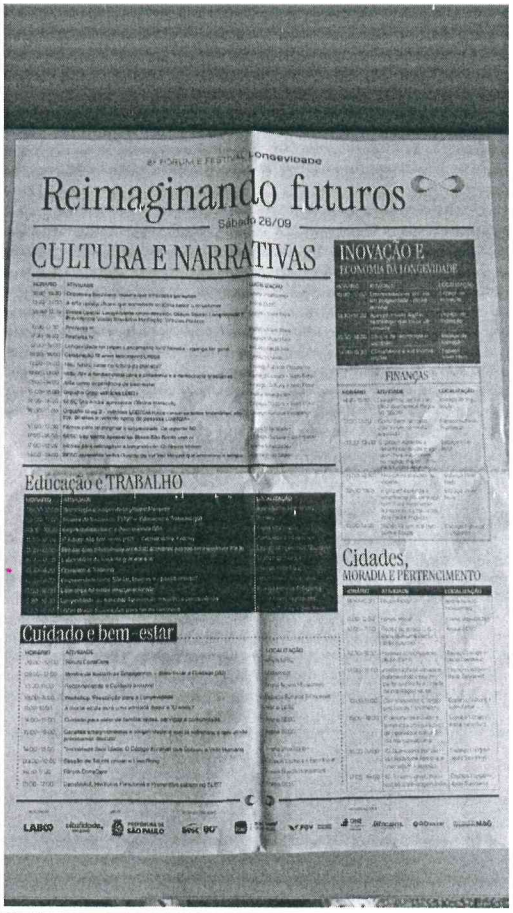

Segue a reportagem que saiu na imprensa local, inclusive o link:
https://www.riovalejornal.com.br/conselho-da-pessoa-idosa-santa-cruz-do-sul-presente-na-8a-edicao-do-forum-e-festival-da-longevidade/



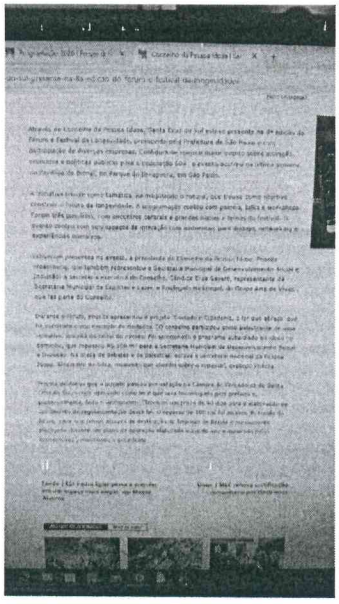

Segue abaixo o link da reportagem que saiu na Tv Cultura, na qual a funcionária Cândida Elisa Severo participou.

https://www.youtube.com/watch?v=7fjYlAlmAB4

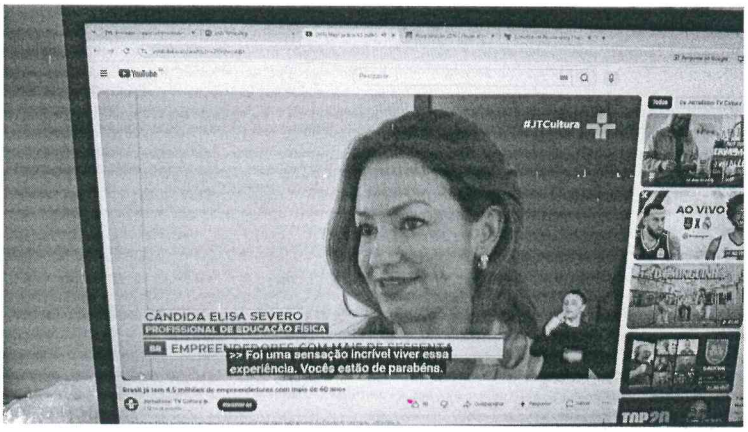

Seguem as passagens aéreas de ida e volta.



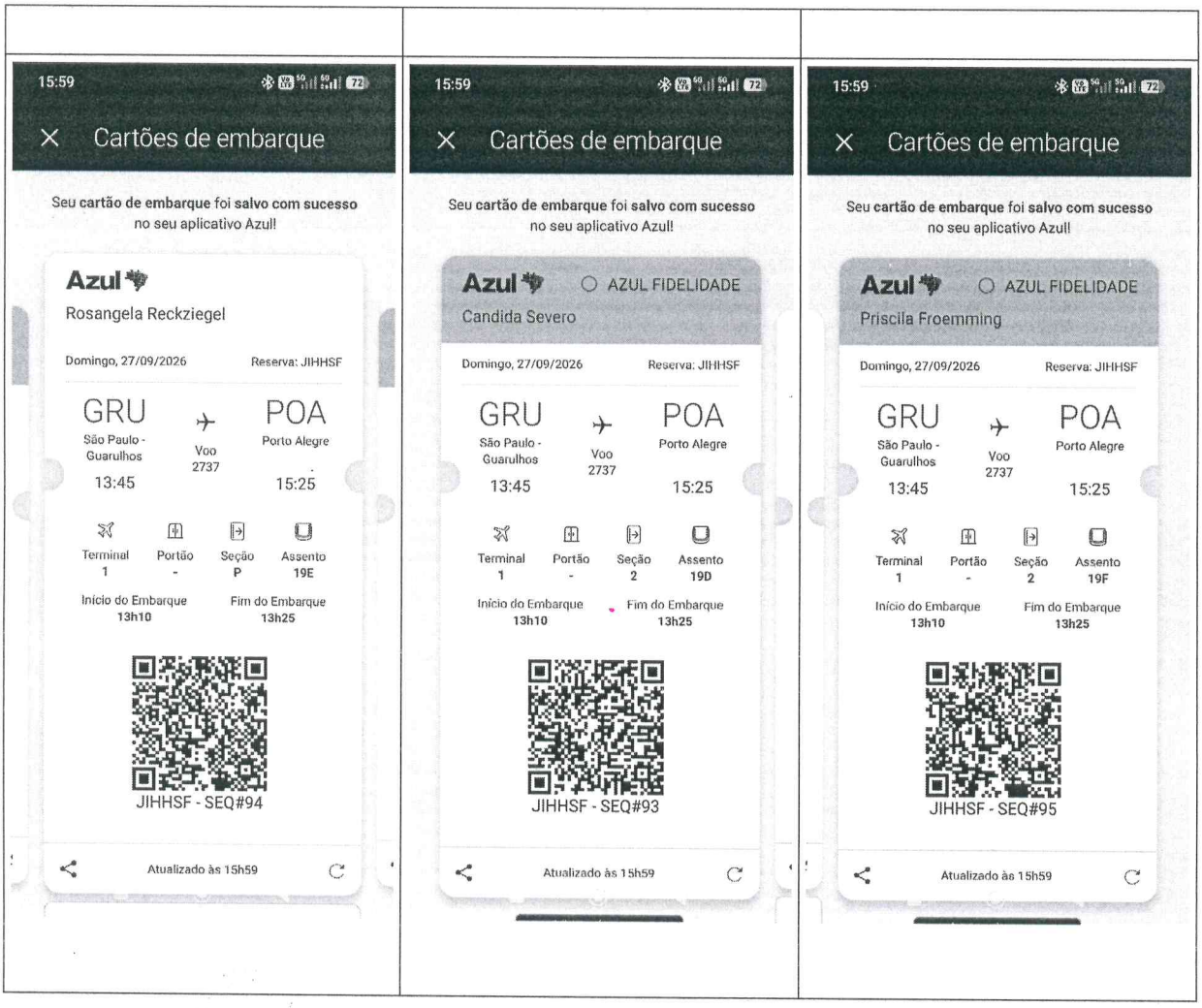
15:59
Cartões de embarque
Seu cartão de embarque foi salvo com sucesso no seu aplicativo Azul!
Azul
Rosangela Reckziegel
Domingo, 27/09/2026
Reserva: JIHHSF
GRU
São Paulo - Guarulhos
13:45
Voo 2737
POA
Porto Alegre
15:25
Terminal 1
Portão -
Seção P
Assento 19E
Início do Embarque 13h10
Fim do Embarque 13h25
JIHHSF - SEQ#94
Atualizado às 15h59
15:59
Cartões de embarque
Seu cartão de embarque foi salvo com sucesso no seu aplicativo Azul!
Azul
AZUL FIDELIDADE
Candida Severo
Domingo, 27/09/2026
Reserva: JIHHSF
GRU
São Paulo - Guarulhos
13:45
Voo 2737
POA
Porto Alegre
15:25
Terminal 1
Portão -
Seção 2
Assento 19D
Início do Embarque 13h10
Fim do Embarque 13h25
JIHHSF - SEQ#93
Atualizado às 15h59
15:59
Cartões de embarque
Seu cartão de embarque foi salvo com sucesso no seu aplicativo Azul!
Azul
AZUL FIDELIDADE
Priscila Froemming
Domingo, 27/09/2026
Reserva: JIHHSF
GRU
São Paulo - Guarulhos
13:45
Voo 2737
POA
Porto Alegre
15:25
Terminal 1
Portão -
Seção 2
Assento 19F
Início do Embarque 13h10
Fim do Embarque 13h25
JIHHSF - SEQ#95
Atualizado às 15h59

MUNICÍPIO DE SANTA CRUZ DO SUL

VIVER AQUI É BOM DEMAIS

Relatório de atividades 8 forum e festival da longevidade.pdf

Documentos Diversos |

Relatório de atividades Fórum Longevidade

Nº Documento: 7864494316 | Hash original: fdc22f58383ff4a61f69a94b659d8424

Assinaturas Eletrônicas

PRISCILA FROEMMING - Matrícula: 18261
Assinou em: 01/10/2026 10:10

NFSe Nota Fiscal de Serviço eletrônica

DANFSe v2.0
Documento Auxiliar da NFS-e

Município: Lajeado - RS
Ambiente Gerador: 2
Tipo de Ambiente: 1

CHAVE DE ACESSO DA NFS-e
43114032220306237000102000000000014426097024218899

A autenticidade desta NFS-e pode ser verificada pela leitura deste código QR ou pela consulta da chave de acesso no portal nacional da NFS-e

NÚMERO DA NFS-e 144	**COMPETÊNCIA DA NFS-e** 24/09/2026	**DATA E HORA DA EMISSÃO DA NFS-e** 24/09/2026 15:24:51	
NÚMERO DA DPS 118	**SÉRIE DA DPS** 70000	**DATA E HORA DA EMISSÃO DA DPS** 24/09/2026 15:24:51	
EMITENTE DA NFS-e Prestador	**SITUAÇÃO DA NFS-e** NFS-e Gerada	**FINALIDADE** -	

PRESTADOR / FORNECEDOR

CNPJ / CPF / NIF 20.306.237/0001-02		**Indicador Municipal (Inscrição)** -	**Telefone** (51) 3714-1258
Nome / Nome Empresarial DB AGENCIA DE VIAGENS E TURISMO LTDA		**Município / Sigla UF** Lajeado / RS	**Código IBGE / CEP** 43.11403 / 95.900-010
Endereço RUA ERNESTO GUILHERME BERNER, 374, FLORESTAL		**E-mail** bruxel@itrs.com.br	
Simples Nacional na Data de Competência Optante - Microempresa ou Empresa de ...	**Regime de Apuração Tributária pelo SN** Regime de apuração dos tributos federais e municipal pelo Simples Nacional		

TOMADOR / ADQUIRENTE

CNPJ / CPF / NIF 95.440.517/0001-08		**Indicador Municipal (Inscrição)** -	**Telefone** -
Nome / Nome Empresarial MUNICIPIO DE SANTA CRUZ DO SUL		**Município / Sigla UF** Santa Cruz do Sul / RS	**Código IBGE / CEP** 43.16808 / 96.810-510
Endereço DA BANDEIRA, S N, CENTRO		**E-mail** -	

DESTINATÁRIO DA OPERAÇÃO NÃO IDENTIFICADO NA NFS-e

INTERMEDIÁRIO DA OPERAÇÃO NÃO IDENTIFICADO NA NFS-e

SERVIÇO PRESTADO

Código de Tributação Nacional/Municipal 09.02.01 / -		**Código da NBS** 1.1805.40.00	**Local da Prestação / Sigla UF / País** Lajeado / RS / -

Agenciamento e intermediação de programas de turismo, passeios, viagens, excursões, hospedagens e congêneres.

Descrição do Serviço
VALOR PARA CUSTEAR HOSPEDAGEM DE PRISCILA FROEMMING, CANDIDA ELISA SEVERO E ROSANGELA RECKZIEGEL, PARA PARTICIPAÇÃO NO 8º FORUM & FESTIVAL LONGEVIDADE EM SÃO PAULO-SP, NO PERÍODO DE 23 A 27/09/2026. EMPENHO 2026/23160 EMISSOR OPTANTE PELO SIMPLES NACIONAL.

TRIBUTAÇÃO MUNICIPAL (ISSQN)

Tipo de Tributação do ISSQN Operação Tributável		**Município / Sigla UF / País de Incidência do ISSQN** Lajeado / RS / -	
BC ISSQN -	**Alíquota Aplicada** -	**Retenção do ISSQN** Não Retido	**ISSQN Apurado** -

TRIBUTAÇÃO FEDERAL (EXCETO CBS)

IRRF -		**Contribuição Previdenciária - Retida** -	**Contribuições Sociais - Retidas** -
PIS - Débito Apuração Própria -	**COFINS - Débito Apuração Própria** -	**Descrição Contrib. Sociais - Retidas** 0 - PIS/COFINS/CSLL Não Retidos	

TRIBUTAÇÃO IBS/CBS

CST / cClassTrib - / -		**Indicador de Operação / Código IBGE Incidência / Município Incidência / Sigla UF** - / - / - / - / -	
Exclusões e Reduções da Base de Cálculo R$ 0,00	**Base de Cálculo Após Exclusões e Reduções** -	**Red. Alíquota IBS / Red. Alíquota CBS** - / - / -	**Alíquota - IBS UF / IBS Mun** - / -
Alíq. Efetiva Municipal - IBS -	**Valor Apurado Municipal - IBS** -	**Alíq. Efetiva Estadual - IBS** -	**Valor Apurado Estadual - IBS** -
Valor Total Apurado - IBS -	**Alíquota - CBS** -	**Alíquota Efetiva - CBS** -	**Valor Total Apurado - CBS** -

VALOR TOTAL DA NFS-e

VALOR DA OPERAÇÃO / SERVIÇO R$ 2.000,00		**Desconto Incondicionado** -	**Desconto Condicionado** -
Total das Retenções (ISSQN / Federais) -	**VALOR LÍQUIDO DA NFS-e** R$ 2.000,00	**Total do IBS/CBS** R$ 0,00	**VALOR LÍQUIDO DA NFS-e + IBS/CBS** R$ 0,00

INFORMAÇÕES COMPLEMENTARES

Totais aproximados dos Tributos cfe. Lei n° 12.741/2012: Federais: -; Estaduais: -; Municipais: -;

DATA CIENTIFICAÇÃO: | IDENTIFICAÇÃO E ASSINATURA

23/09/2026

CASTELLI E CASTELLI RESTAURANTE LTDA
VL COSTA DO CADEIA S/N
COXILHA VELHA TRIUNFO RS F:3654.9070
CNPJ:08.328.336/0001-90 IE:1490038636
Documento Auxiliar da Nota Fiscal Consumidor Eletrônica

ITEM CODIGO	DESCRIÇÃO	QTD UN	V.UN	V.TOTAL
001	3 CAFE	4 UN	18,00	72,00

QTD. TOTAL DE ITENS 001
VALOR TOTAL **72,00**
FORMA DE PAGAMENTO VALOR PAGO
CARTÃO DE CRÉDITO 72,00

Tributos Tot. Incid.(Lei Fed 12.741/2012) 22,64
NFCe 248318 Série: 101 23/09/2026 08:28
Consulte pela Chave de Acesso em :
https://www.sefaz.rs.gov.br/NFCE/NFCE-COM.aspx
4326 0908 3283 3600 0190 6510 1000 2483 1811 6105 5000

CONSUMIDOR NÃO IDENTIFICADO

Protocolo de Autorização: 24326[illegible]

Operador: SUPERVISOR Caixa: 101 Loja: 1
Software: Logicbox.com.br
2 via - cliente

VERO - MASTERCARD
VENDA CREDITO A VISTA

RESTAURANTE E CHURRASCARI
CNPJ: 08.328.336/0001-90

041131200836000 SW000101

DATA: 23/09/2026 HORA: 08:28:52
NSU BERGS:00080979 NSU BANDEIRA:F07190
CARTAO: 8142 VALOR: 72,00

Mastercard
00-00A5-73AF68ADED351147
A0000000041010

SiTef from Fiserv

laranjinha itaú VIA CLIENTE

A VENTANA GUARULHO CNPJ:29.048.059/0012-94
RODOVIA HELIO SMIDT SN GUARULHOS/SP

TOTAL: **R$ 256,50**
PIX
DADOS DO PAGADOR: 000.210.990-00

23/09/2026 - 13H50 (Q)
AUTE 289852 TERM:SD186721

TRANSACAO FEITA COM PIX
ID DA TRANSACAO:
RESD18672108966597 34YD8YSR1N111EE2D

FOME FOOD LANCHONETE LTDA
CNPJ - 29.048.059/0012-94
IE - 150461401115
Rodovia Helio Smidt, s/n,
Aeroporto, Sao Paulo - SP
Documento Auxiliar da Nota
Fiscal de Consumidor
Produtos

1	AGUA C GAS	R$ 11.90
1	COCA COLA ZERO	R$ 17.90
2	Isca de Mignon	R$ 157.80
1	STROGONOFF DE F	R$ 68.90
Qtd. total de itens		4
Valor total		R$ 256.50

FORMA DE PAGAMENTO VALOR PAGO R$
PIX R$ 256.50
Consulte pela chave de acesso
em
https://www.nfce.fazenda.sp.gov.br/consulta
3526 0929 0480 5900 1294 6500
1000 1064 9319 9374 9387
CONSUMIDOR NAO IDENTIFICADO
NFC-e n 106493 Série 1
23/09/26 13:51:09
Protocolo de autorização:
135266502348000
Data de autorização 23/09/26
13:51:08

Oi, eu sou a
laranjinha itaú
Aceito débito, crédito, Pix e muito mais
Powered by Rede

Oi, eu sou a
laranjinha itaú
Aceito débito, crédito, Pix e muito mais
Powered by Rede

↳ Priscila Froemming
Matrícula: 18261

↳ Cândida Elisa Serero
Matrícula: 11793

↳ Rosangela Reckziegel
(representante não
[illegible])

ALMOÇO
Considerado
limite de
R$ 225,00

23/09/2026

→ JANTA

Priscila Froemming
(matrícula: 18261)

Cândido Closs Severo
(matrícula: 11793)

Rosangela Reckziegel
(representante/Conselheiro
não governamental)

→ Concedemos R$ 209,00

SOL INVEST - HOTEL JARAGUA LTDA.

Nacional Inn Jaragua
CNPJ: 05.153.506/0002-35 IE: 126861797116
End: RUA MAJ QUEDINHO, 28
Bairro: Centro - Sao Paulo/SP - 01050-030

DANFE NFC-e - Documento Auxiliar da Nota Fiscal de Consumidor Eletrônica
Não permite aproveitamento de crédito de ICMS

Código	Descrição	Qtde Un	x	Valor Unitário	=	Valor Total
MA1008	ESPAGUETE A CARBONARA	1,0000 UN		67,0000		67,00
EN1011	SALADA CAESAR	2,0000 UN		62,0000		124,00
2944P72	AGUA MINERAL COM GAS NACIONAL INN	2,0000 UN		9,0000		18,00
84570	Taxa (Produto)	1,0000 UN		20,9000		20,90

QTD. TOTAL DE ITENS 6,00
VALOR TOTAL R$ 229,90

FORMA DE PAGAMENTO	Valor Pago
Pagamento Instantâneo (Pix) - Dinâmico	229,90
(TOTAL PAGO: R$ 229,90)	
TROCO R$:	0,00

Informação dos Tributos Totais Incidentes (Lei Federal 12.741/2012) 72,36

Valor aprox. dos Tributos: R$ 30,08 Federal (13,08%), R$ 41,38 Estadual (18,00%) e R$ 0,00 Municipal (0%). Fonte: IBPT via processamento com Dv Chave... CONTA: bfc9e8722187

ABERTURA: 23/09/2026
FECHAMENTO: 23/09/2026
HOSPEDE PRINCIPAL: PASSANTE
EMPRESA:
PAGAMENTOS: PIX - CNPJ: $229,90

Número: 000062461 Série: 001 Emissão: 23/09/2026 21:10:13
Via Consumidor
Consulte pela chave de acesso em
https://www.dfe-portal.svrs.rs.gov.br/nfce/consulta
CHAVE DE ACESSO
4326 0905 1550 6000 0235 6500 1000 0624 6210 3537 3450
CONSUMIDOR NÃO IDENTIFICADO
Consulte via leitor de QR Code

Protocolo de Autorização
135268515064226 23/09/2026 21:10:11

powered by eNotas Gateway

VIA CLIENTE
SÃO PAULO/SP
COMPRA
23/09/2026 - 21:10

stone
NACIONAL INN JAGUARA
CNPJ: 05.153.506/0002-35

QRCODE R$ 229,90

PIX
PRISCILA FROEMMING

SN:PB0921A671007 | SDK v.4.12.2

24/09/2026

BISTROT DE PARIS
CNPJ: 10.461.752/0001-03 BISTROT DE PARIS RESTAURANTE LIMITADA
AGUA AUGUSTA - LOJA 12, 2542 4 ANDAR CERQUEIRA CESAR SAO PAULO-SP

01240-000
Fone:(11)3063-1675 I.E.:148.384.236.112
Documento Auxiliar da Nota Fiscal de Consumidor Eletrônica

#	Código	Descrição	Qtde	Un	Valor unit.	Valor total
001	100054	AGUA COM GAS			1 UN X 12,00	12,00
002	100223	CARPACCIO BLACK ANGUS			1 UN X 95,00	95,00
003	100452	SALMAO DEFUMADO INTEIRO			0,10 UN X 980,00	98,00
004	999999	GORGETA CONCEDIDA			1 UN X 26,65	26,65

Qtde. total de itens 004
Valor total R$ 231,65
FORMA DE PAGAMENTO VALOR PAGO R$
Dinheiro 231,65

Consulte pela Chave de Acesso em
https://www.nfce.fazenda.sp.gov.br/consulta
35260910461752000103650010000110441214750472

CONSUMIDOR NÃO IDENTIFICADO
NFC-e nº 000011044 Série 001
24/09/2026 22:12:02
Protocolo de Autorização:
135266540068151
Data de Autorização
24/09/2026 22:11:59

MESA: 43 - Vendedor: FELIPE
ALTEC SISTEMAS E TECNOLOGIA----v8.1.8.9T--

Tributos cf. LC 214/2025: IBS R$ 0,16 + CBS R$ 1,39
Tributos Totais Incidentes(Lei Federal 12.741/12): R$ 63,75
Altec - www.altecsistemas.com.br

BOTANIKAFE BIENAL
Nro Restaurante Ltda
Parque do ibirapuera, 0
Parque ibirapuera - Sao Paulo, SP
CNPJ: 56.048.016/0001-29 IE: 150231814114

Documento Auxiliar da Nota Fiscal de Consumidor Eletronica
Não permite aproveitamento de crédito de ICMS

Código	Descrição	Qtd Un	Vl.Un	Vl.Tot
124	CMB1 LATTE	1 UN	16,99	16,99
148	CMB1 OPCAO LEITE I	1 UN	0,01	0,01
435	PAO DE QUEIJO BIEN	1 UN	14,00	14,00
102	AGUA COM GAS	1 UN	10,00	10,00
123	CMB4 CAPUCCINO	1 UN	17,99	17,99
148	CMB4 OPCAO LEITE I	1 UN	0,01	0,01
120	ESPRESSO DUPLO 60M	1 UN	14,00	14,00
9999999999997	Gorjeta concedida	1 UN	9,49	9,49

Qtd. Total de itens 8
Valor Total R$ 82,49
Valor a Pagar R$ 82,49
FORMA PAGAMENTO VALOR PAGO R$
Cartão de Crédito 82,49

Consulte pela Chave de Acesso em
https://www.nfce.fazenda.sp.gov.br/qrcode
3526 0956 0480 1600 0129 6500 0000 0128 8712 4964 8424

CONSUMIDOR: NAO IDENTIFICADO

NFC-e nº 12887 Série 0 Dt.Emi.: 24/09/26 15:58:35
Via consumidor
Protocolo de Autorizacao: 135266530024698
Data de autorizacao: 24/09/26 15:58:35

INFORMACOES ADICIONAIS DE INTERESSE DO CONTRIBUINTE
No.venda: 165 - mesa 7
Trib aprox R$: 0,00 Fed, 0,00 Est
Fonte:
Sistema Colibri

laranjinha itaú VIA CLIENTE
BISTROT DE PARI CNPJ:10.461.752/0001-03
R AUGUSTA 2542 SAO PAULO/SP
TOTAL: R$ 231,65
PIX
Dados pagador: @@@.210.990-@@
24/09/26 - 22H11 (Q)
Term:SN664318 Aute 517041

TRANSACAO FEITA COM PIX
ID DA TRANSACAO:
RFSN664318002709113907SDFH807694C63

Considerado R$205,00

Considerado R$73,00

→ Priscila Froemming (matrícula 18261)
→ Cândido Elias Severo (matrícula 11793)
→ Rosangela Reckziegel

24/09/2026

ALMOÇO

iltec Sistemas

IMPRESSAO PARA CONTROLE
24/09/2026 13:33
(Id 144) Mesa 30

Itendente JULIANE

ITDE	DESCRICAO	UNIT	VALOR
1	CROQUETA DE COSTELA	39,00	39,00
1	CROQUETA DE COSTELA	39,00	39,00
1	BOLINHO DE ARROZ COM VERDURAS	35,00	35,00
1	MIX DE FOLHAS	40,00	40,00
1	SELECAO DE CONSERVAS	25,00	25,00
1	PAO DE FERMENTACAO NATURAL	16,00	16,00
1	PAO DE FERMENTACAO NATURAL	16,00	16,00
1	COCA-COLA	11,90	11,90
1	COCA-COLA ZERO	11,90	23,80

SUBTOTAL R$ 245,70
(Tx Servico) GORJETA R$ 31,94

TOTAL R$ 277,64

Itd. Pessoas 3
Pessoa(s) 92,54
Pessoa(s) 92,55
Tempo de Permanencia 0m

Opcoes de Gorjeta (Nao obrigatoria)

13,00% R$ 31,94 It 277,64 Ps 92,55

iltecRiser v3.58.4

laranjinha Itaú

VIA CLIENTE

PETI RESTAURANTE L CNPJ:62.062.730/0001-74
PRQ DO IBIRAPUERA S/N SAO PAULO/SP

TOTAL: R$ 245,70
PIX
DADOS DO PAGADOR: ***.210.990-**
24/09/2026 - 13H34 (Q)
AUTE:117734 TERM:SD380788

TRANSACAO FEITA COM PIX
ID DA TRANSACAO:
RESD38078801087570 48XCKRBHSY09F3F6F

Considerado limite de R$ 225,00

↳ Priscila Froemming (matrícula 18261)

↳ Cândido Elias Lenero (matrícula 11793)

↳ Rosangela Reckziegel (representante/conselheira)

25/09/2026

ALMOÇO

pagvendas

VERONASGRILL
VERONASGRILL COMERCIO DE PRODUTOS ALIMENTICIOS LTD

Rua Engenheiro Mesquita Sampaio, 459 - Vila Sao Francisco (Zona Sul), SAO PAULO/SP CEP:04711000

CNPJ 03053180000181 IE 141214984113

DOCUMENTO AUXILIAR DA NOTA FISCAL DE CONSUMIDOR ELETRÔNICA

#|COD|DESC|QT|UN	VL ITEM R$
1 1 REFRIGRO 1,00 UN x 225,00	= 225,00

QTD. TOTAL DE ITENS	1
VALOR TOTAL R$	225,00
VALOR A PAGAR R$	225,00
CARTÃO DE CREDITO	225,00
TROCO R$	0,00

EMISSÃO NORMAL

Valor aproximado dos tributos deste cupom R$ 70,76
(conforme Lei Fed. 12.741/2012)

Número 1489 Série 5
Emissão 25/09/2026 13:05:51

Consulta pela Chave de Acesso em https://www.nfce.fazenda.sp.gov.br/consulta

3526 0908 0531 6000 0161 6500 50 50000014 8912 1102 1690
Prot. Autorização 135266550015401
25/09/2026 13:05:48

CONSUMIDOR NÃO IDENTIFICADO

OBSERVAÇÕES DO CONTRIBUINTE

Trib aprox R$30,26 Federal e R$40,50 Estadual Fonte:
IBPT empresometro com.br 5f68a1
Empresa optante pelo simples nacional
Emitido por PagVendas

Esta impressão não é responsabilidade do PagBank

→ OBS → 3 almoços emitidos neste nota

→ Prescila Fuelmming (matrícula 18261)

→ Cândido Elias Severo (matrícula 11793)

→ Rosangela Reckziegel (representante / conselheiro não governamental)

26/09/2026

CAFÉ

DIVINO FOGAO - SHOPPING CIDADE SAO PAULO - CNPJ: 22.075.552/0001-00 PAULISTA, 1230, BELA VISTA, SAO PAULO, SP, IE:144386856110 - Fone: 7282-8827
DOCUMENTO AUXILIAR DA NOTA FISCAL DE CONSUMIDOR ELETRÔNICA

CODIGO / QTDE	DESCRIÇÃO / UN	VL UNIT	VL TOTAL
11986	SIRVA SE UMA VEZ FDS		
1,0000	UN	42,99	42,99
74	SUCO LATA		
1,0000	UN	8,99	8,99

QTD TOTAL DE ITENS 2
VALOR TOTAL R$ 51,98

FORMA PAGAMENTO	VALOR PAGO R$
Cartão de Crédito	51,98
Troco R$	0,00

Consulte pela Chave de Acesso em:
https://www.nfce.fazenda.sp.gov.br/consulta
3526 0922 0755 5200 0100 6501 4000 0288 2210 1428 8225

CONSUMIDOR NÃO IDENTIFICADO

NFC-e nº 000028822 Série:14 26/09/2026 15:03:22
Protocolo de Autorização: 1352 6582842818
Data de autorização: 26/09/2026 15:03:20

MD-5:919B45994514BCDF82FF8B897D50EEC1
Cupom:70/Pdv:3

SW TECNOLOGIA EM SOFTWARE LTDA
Aplicativo: SW 67.4.0
Tributos Federal R$6,99 Fonte: IBPT
Tributos Estadual R$9,36 Fonte: IBPT
Tributos Totais Incidentes (Lei Federal 12.741/12): R$ 16,35

↓

Priscila Frohmmung
(matrícula: 18261)

CAFÉ

DIVINO FOGAO - SHOPPING CIDADE SAO PAULO - CNPJ: 22.075.552/0001-00 PAULISTA, 1230, BELA VISTA, SAO PAULO, SP, IE:144386856110 - Fone: 7282-8827
DOCUMENTO AUXILIAR DA NOTA FISCAL DE CONSUMIDOR ELETRÔNICA

CODIGO / QTDE	DESCRIÇÃO / UN	VL UNIT	VL TOTAL
11986	SIRVA SE UMA VEZ FDS		
1,0000	UN	42,99	42,99
527	AGUA SEM GAS		
1,0000	UN	6,90	6,90

QTD TOTAL DE ITENS 2
VALOR TOTAL R$ 49,89

FORMA PAGAMENTO	VALOR PAGO R$
Dinheiro	50,00
Troco R$	0,11

Consulte pela Chave de Acesso em:
https://www.nfce.fazenda.sp.gov.br/consulta
3526 0922 0755 5200 0100 6501 4000 0288 2310 1428 8230

CONSUMIDOR NÃO IDENTIFICADO

NFC-e nº 000028823 Série:14 26/09/2026 15:04:44
Protocolo de Autorização: 1352665828888876
Data de autorização: 26/09/2026 15:04:42

MD-5:919B45994514BCDF82FF8B897D50EEC1
Cupom:71/Pdv:3

SW TECNOLOGIA EM SOFTWARE LTDA
Aplicativo: SW 67.4.0
Tributos Federal R$6,71 Fonte: IBPT
Tributos Estadual R$8,98 Fonte: IBPT
Tributos Totais Incidentes (Lei Federal 12.741/12): R$ 15,69

↓

Rosangela Reckziegel
(representante/conselheira não governamental)

↓

Considerado limite de R$ 37,50 por pessoa.

25/09/2026

JANTA

GETNET

VIA CLIENTE

CNPJ: 22.885.285/0001-28
EC: 000000006799771
25/09/26 22:08:59

CREDITO A VISTA
VALOR: R$ 243,04

Bandeira: MASTERCARD
Cartao: **** 8142
Autorizacao: F77086
CV: 000012479
TERM: 15538971
TIPO: S
VERSAO: 90057.0006.0040

MOTTS RESTAURANTE LTDA
CNPJ: 22.885.285/0001-28 IE: 144.811.929.111
Rua Mourato Coelho, 1022, 05.417-001, Pinheiros, São Paulo

DANFE NFC-e - Documento Auxiliar da Nota Fiscal Eletrônica para Consumidor Final
Emitido em: 25/09/2026 22:09
Cliente 001.210.990-83

Cód.	Nome	Qtd. x Val.	Tot.
101010	ENTRADA DOMINGO	1 x 10,00	10,00
900316	CAIPIRINHA DO QUINTAL...	2 x 34,99	69,98
40022	FILE MIGNON BOVINO	1 x 19,99	19,99
789890	ESPETO MEDALHAO MA..	1 x 13,99	13,99
40001	CAMARAO BRASA	1 x 19,99	19,99
30007	QUEIJO COALHO C/ MEL ..	1 x 13,99	13,99
89552	ABSOLUT DOSE	2 x 26,99	53,98
71016	R BULLSUGARFREE	1 x 20,00	20,00
99999	Gorjeta	1 x 21,19	21,19

Qtd. Total de itens	9
Valor Total	243,11
Forma Pagamento	Valor Pago
CREDITO	243,11

Trib. aprox. R$: 35,02 Federal, 52,45 Estadual Fonte: IBPT/empresometro.com.br A906AF

No: 433380 Série: 1
Chave de Acesso:
3526 0922 8852 8500 0128 6500 1000 4333 8017 2668 7145

↓ R$ 77,96

Priscila Froemming
(matrícula: 18261)

JANTA

GETNET

VIA CLIENTE

CNPJ: 22.885.285/0001-28
EC: 000000006799771
25/09/26 22:10:44

CREDITO A VISTA
VALOR: R$ 100,15

Bandeira: MASTERCARD
Cartao: **** 8142
Autorizacao: F78290
CV: 000012483
TERM: 15538971
TIPO: S
VERSAO: 90057.0006.0040

MOTTS RESTAURANTE LTDA
CNPJ: 22.885.285/0001-28 IE: 144.811.929.111
Rua Mourato Coelho, 1022, 05.417-001, Pinheiros, São Paulo

DANFE NFC-e - Documento Auxiliar da Nota Fiscal Eletrônica para Consumidor Final
Emitido em: 25/09/2026 22:11
Cliente 637.192.400-10

Cód.	Nome	Qtd. x Val.	Tot.
101010	ENTRADA DOMINGO	1 x 10,00	10,00
900333	PUPUNHA NA BRASA	1 x 16,99	16,99
10031	BOVINO	1 x 13,99	13,99
200005	COQUETEL FRUTAS	1 x 34,99	34,99
900363	ESPETO DADINHO DE TA..	1 x 15,99	15,99
99999	Gorjeta	1 x 8,19	8,19

Qtd. Total de itens	6
Valor Total	100,15
Forma Pagamento	Valor Pago
CREDITO	100,15

Trib. aprox. R$: 13,48 Federal, 18,03 Estadual Fonte: IBPT/empresometro.com.br A906AF

No: 433382 Série: 1
Chave de Acesso:
3526 0922 8852 8500 0128 6500 1000 4333 8215 6184 6336

↓ R$ 56,97

Cândido Elivo Serro
(matrícula: 11793)

JANTA

GETNET

VIA CLIENTE

CNPJ: 22.885.285/0001-28
EC: 000000006799771
25/09/26 22:09:47

CREDITO A VISTA
VALOR: R$ 172,66

Bandeira: MASTERCARD
Cartao: **** 9853
Autorizacao: F77599
CV: 000012481
TERM: 15538971
TIPO: S
VERSAO: 90057.0006.0040

MOTTS RESTAURANTE LTDA
CNPJ: 22.885.285/0001-28 IE: 144.811.929.111
Rua Mourato Coelho, 1022, 05.417-001, Pinheiros, São Paulo

DANFE NFC-e - Documento Auxiliar da Nota Fiscal Eletrônica para Consumidor Final
Emitido em: 25/09/2026 22:10
Cliente 011.848.780-99

Cód.	Nome	Qtd. x Val.	Tot.
900316	CAIPIRINHA DO QUINTAL...	2 x 34,99	69,98
10031	BOVINO	1 x 13,99	13,99
40022	FILE MIGNON BOVINO	1 x 19,99	19,99
101010	ENTRADA DOMINGO	1 x 10,00	10,00
10034	CORACAO	1 x 13,99	13,99
900333	MINI CHURROS C/ DOCE ...	1 x 15,99	15,99
30007	QUEIJO COALHO C/ MEL...	1 x 13,99	13,99
99999	Gorjeta	1 x 14,79	14,79

Qtd. Total de itens	8
Valor Total	172,72
Forma Pagamento	Valor Pago
CREDITO	172,72

Trib. aprox. R$: 24,42 Federal, 36,00 Estadual Fonte: IBPT/empresometro.com.br A906AF

No: 433381 Série: 1
Chave de Acesso:
3526 0922 8852 8500 0128 6500 1000 4333 8118 0655 9612

↓ R$ 82,50

Rosângela Reckziegel
(representante/conselheiro não governamental)

considerado limite de R$ 82,50 por pessoa e descontado itens conforme regulamentação dos adiantamentos...

27/09/2026

CAFÉ

CNPJ: 10.582.010/0001-36 V A CHURRASCARIA E LANCHERIA LTDA
EST BR 386, S/N PORTO GARIBALDI Montenegro-RS 95780-000
Fone:(51)99911-4511 I.E.:078/0094069
Documento Auxiliar da Nota Fiscal de Consumidor Eletronica

#	Codigo	Descricao	Qtde	Un	Valor unit.	Valor total
001	2	LANCHES	1	UN	X 56,00	56,00

Qtde. total de itens 001
Valor total R$ 56,00
FORMA DE PAGAMENTO VALOR PAGO R$
Cartao de Credito MasterCard 56,00
Consulte pela Chave de Acesso em
www.sefaz.rs.gov.br/nfce/consulta
4326 0910 5820 1000 0136 6512 1000 0093 8519 1010 3308

CONSUMIDOR NAO IDENTIFICADO
NFC-e n 000009385 Serie 121
27/09/2026 17:10:09
Protocolo de Autorizacao:
243261856853230
Data de Autorizacao

Operador(a):MASTER PDV:01
Tributos Totais Incidentes(Lei Federal 12.741/12): R$ 17,05

↳ Priscila Froemming
(matrícula: 18261)

↳ Cândida Elisa Serero
(matrícula: 11793)

8ª EDIÇÃO, 2026

8º FÓRUM E FESTIVAL
LONGEVIDADE

CERTIFICADO

PAINELISTA

Certificamos que

Priscila Froemming

atuou como painelista na programação do 8º Fórum & Festival Longevidade 2026, realizado no Pavilhão da Bienal, Parque Ibirapuera, em São Paulo.

24 a 26 de setembro de 2026
Pavilhão da Bienal, Parque Ibirapuera, São Paulo

Fórum & Festival Longevidade

PARQUE IBIRA
PARQUE DO IB

Olá Visitante
Receba novidades e notícias
não quero EU QUERO
Powered by Notix

o Parque Ibirapuera? Como Chegar
Estacionamento

Encont

Não importa a sc s online está a poucos cliques de si.

SANTA CRU ROJETO DE CUIDADO À PESSOA IDOSA EM E AL

Buquê De Cestas

11 de outubro de 2 Isabela Flores

Participação de Santa Cruz no evento

Santa Cruz do Sul participou ativamente da 8ª edição do Fórum e Festival da Longevidade, que ocorreu no Pavilhão da Bienal, no Parque do Ibirapuera, em São Paulo. A cidade foi representada pelo Conselho Municipal da Pessoa Idosa, que destacou o projeto "Cuidado e Cidadania, o lar que abraça". Essa iniciativa visa promover o cuidado à pessoa idosa e foi um dos principais destaques no evento, que reuniu importantes discussões sobre inovação, economia e políticas públicas direcionadas à população com 60 anos ou mais.

O evento, que teve como temática "Reimaginando o Futuro", contou com uma programação rica, incluindo painéis, talks e workshops, além de plenárias que focaram em temas relevantes sobre o envelhecimento. O espaço proporcionou oportunidades para interação, diálogo e networking entre os participantes.

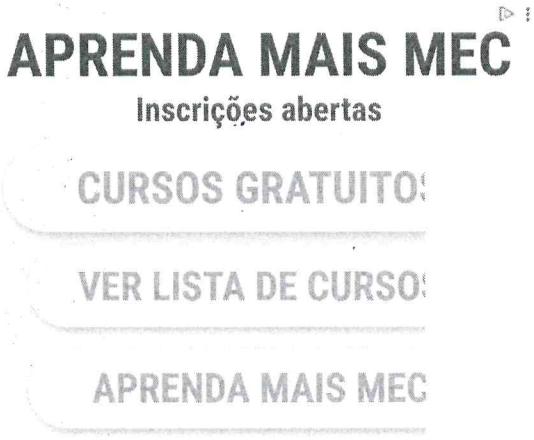

Conteúdo Informativo

Detalhes do projeto apresentado

A presidente do Conselho Municipal da Pessoa Idosa, Priscila Froemming, que também representou a Secretaria Municipal de Desenvolvimento Social e Inclusão, foi uma das portadoras da proposta durante o evento. O projeto apresentado prevê um investimento de R$ 100 mil destinados à Secretaria Municipal de Desenvolvimento Social e Inclusão, com a finalidade de oferecer um programa de atendimento subsidiado à pessoa idosa em suas residências. Essa iniciativa foi escolhida por meio de edital e debatida em uma mesa que contou com a presença do secretário nacional da Pessoa Idosa, Alexandre da Silva.

PESQUISAR

Novidades por e-mail

digite seu e-mail...

Quero receber por e-mail as notícias e dic Parque Ibirapuera (até 1 e-mail por dia).

ENVIAR

Você pode cancelar quando quiser. Veja a de Privacidade.

O que fazer no Parque Ibira

MAM
Jardim de Esculturas
Auditório Ibirapuera
Planetário Professor Aristote Orsini
Escola de Astrofísica
UMAPAZ
Viveiro Manequinho Lopes
Escola de Jardinagem
Herbário Municipal
Fonte do Ibirapuera
Marquise
Parquinho
Pavilhão Japonês
OCA
Bienal de São Paulo
MAC
Museu Afro Brasil
Pavilhão Engenheiro Armanc Arruda Pereira
CECCO



Priscila destacou que o projeto já recebeu aprovação da Câmara de Vereadores de Santa Cruz do Sul e aguarda agora a homologação do prefeito. A regulamentação da lei será elaborada em um prazo de 90 dias, e o repasse de recursos foi garantido através do Fundo do Idoso, um montante obtido a partir de destinações do Imposto de Renda e que foi previamente planejado em um plano de aplicação aprovado pelos conselheiros no início do ano.

Planos futuros e regulamentação

O acompanhamento da implementação do projeto será crucial para o sucesso da iniciativa de cuidado à pessoa idosa. A cidade de Santa Cruz do Sul demonstra um compromisso firme com a valorização e a atenção aos idosos, promovendo ações que visam melhorar a qualidade de vida dessa população. Além disso, a regulamentação do projeto deve criar um marco para ações futuras, atraindo novos investimentos e iniciativas que beneficiem ainda mais essa faixa etária.

Com a projeção de um cenário mais inclusivo e cuidado, as ações do município na área de assistência e cuidado à pessoa idosa refletem um modelo que pode ser replicado em outras localidades, incentivando a criação de políticas públicas voltadas ao bem-estar e à dignidade dos idosos.

APRENDA MAIS MEC
Inscrições abertas
CURSOS GRATUITC
VER LISTA DE CURS
APRENDA MAIS MI
Conteúdo Informativo

compartilhe no WhatsApp

Notícias do Parque Ibirapuera

← TMC comemora primeiro aniversário com programação especial nas ruas de SP

Proteção a Fauna
Praça Burle Marx
Antiga Serraria
Ciclofaixa
Descubra os Mercados Municipais de São Paulo

Outros Parques

CERET
Praça Pôr do Sol
Parque do Carmo
Parque Ecológico do Tietê
Parque Villa Lobos
Pico do Jaraguá
Outros Parques de São Paul

PARQUE IBIRAPUERA

Av. Pedro Álvares Cabral, s/n - Vila Mariana - SP
Telefone : (11) 3889-3000
E-mail : faleconosco@urbiaparques.com.br

MENU

Início
Quem somos
Notícias
Contato
Política
Termos de uso

ATENÇÃO

Este site preserva a história comunitária do Ibirapuera, disponibiliza informações de livre divulgação e notícias, sem vínculo com prefeitura ou concessionária . Não nos responsabilizamos por alterações de horários, datas, valores, etc. Dúvidas, confirme por telefone do parque ou nas redes sociais oficiais

LEILÃO de Imóveis
Até 40% de desconto
sobre o valor de avaliação

Cidades

Santa Cruz do Sul presente na 8ª edição do Fórum e Festival da Longevic

Por Ester Ellwanger | 29/09/2026

Edição 310| Set

Através do Conselho da Pessoa Idosa, Santa Cruz do Sul esteve presente na 8ª edição do Fórum e Festival da Longevidade, promovido pela Prefeitura de São Paulo e com participação de diversas empresas. Configura-se como o maior evento sobre inovação, economia e políticas públicas para a população 60+. o evento ocorreu na última semana, no Pavilhão da Bienal, no Parque do Ibirapuera, em São Paulo.

A iniciativa trouxe como temática 'Reimaginando o Futuro', que trouxe como objetivo construir o futuro da longevidade. A programação contou com painéis, talks e workshops. Foram três plenárias, com encontros centrais e grandes nomes e



Estiveram presentes no evento, a presidente do Conselho da Pessoa Idosa, Priscila Froemming, que também representou a Secretaria Municipal de Desenvolvimento Social e Inclusão; a secretária executiva do Conselho, Cândida Elisa Severo, representante da Secretaria Municipal de Esportes e Lazer, e Rosângela Hickziegel, do Grupo Arte de Viver, que faz parte do Conselho.

Apresentação de projeto

Durante o fórum, Priscila apresentou o projeto 'Cuidado e Cidadania, o lar que abraça' que foi escolhido como exemplo de cuidados.

> *"O conselho participou como palestrante de uma iniciativa, inscrita no edital do evento. Foi selecionado o programa subsidiado ao idoso no domicílio, que repassou R$ 100 mil para a Secretaria Municipal de Desenvolvimento Social e Inclusão. Na mesa de debates e de palestras, estava o secretário nacional da Pessoa Idosa, Alexandre da Silva, momento que abordei sobre o repasse", explicou Priscila.*

Priscila destacou que o projeto passou por votação na Câmara de Vereadores de Santa Cruz do Sul, sendo aprovado como lei e que será homologada pelo prefeito e, posteriormente, feito o lançamento.

> *"Teremos um prazo de 90 dias para a elaboração de um decreto de regulamentação dessa lei. O repasse de 100 mil foi através do Fundo do Idoso, valor que temos através de destinação do Imposto de Renda e previamente planejado durante um plano de aplicação elaborado início do ano e aprovado pelos conselheiros", mencionou a presidente.*

Foto: Divulgação | Fonte: Assessoria

Publicidade



Entrevista | Rafael Henn dest
universidades comunitárias n
regional
Personalidade | Kátia Aveiro f
novos caminhos entre Brasil e
Saúde | Setembro Amarelo re
escuta na prevenção ao suicí
Educação | Tecnologia transf
financeira e aproxima estudar

Acompanhe a

Notícias mais

1

Cultura, arte e bons
conheça os atrativo



Cidades atendidas pelo Sebrae RS são destaque em ranking nacional de desburocratização

Saúde alerta para aumento de casos de síndrome gripal em Canela

8ª EDIÇÃO DO FÓRUM E FESTIVAL DA LONGEVIDADE | 8ª FÓRUM E FESTIVAL DA LONGEVIDADE | CIDADES | CONSELHO DA PESSOA IDOSA DE SANTA CRUZ | SANTA CRUZ | SANTA CRUZ DO SUL

0 Comentários

ESTER ELLWANGER

Notícia anterior
MERCOPAR 2026 REUNIRÁ MAIS DE 500 EXPOSITORES EM CAXIAS DO SUL

Próxima notícia
RECONHECIMENTO DO ROTARY CLUB OESTE COMO UTILIDADE PÚBLICA AVANÇA NA CÂMARA DE NH

VOCÊ TAMBÉM PODE GOSTAR

Torneio de Eisstocksport da Oktober reúne equipes do...
13/10/2026

Workshop sobre turismo ocorre durante a 41° Oktoberfest...
13/10/2026

Semae lança 1° Concurso de Desenho para incentivar...
13/10/2026

DEIXE UM COMENTÁRIO

Seu comentário

Nome*

Email*

Site

ENVIAR

Este site utiliza o Akismet para reduzir spam. Saiba como seus dados em comentários são processados.

© Editora Pacheco Ltda. 1999-2022. Todos os direitos reservados.

NFSe Nota Fiscal de Serviço eletrônica

DANFSe v2.0
Documento Auxiliar da NFS-e

Município: Lajeado - RS
Ambiente Gerador: 2
Tipo de Ambiente: 1

CHAVE DE ACESSO DA NFS-e
43114032220306237000102000000000014526094837414253

NÚMERO DA NFS-e	COMPETÊNCIA DA NFS-e	DATA E HORA DA EMISSÃO DA NFS-e
145	24/09/2026	24/09/2026 15:35:47
NÚMERO DA DPS	**SÉRIE DA DPS**	**DATA E HORA DA EMISSÃO DA DPS**
119	70000	24/09/2026 15:35:47
EMITENTE DA NFS-e	**SITUAÇÃO DA NFS-e**	**FINALIDADE**
Prestador	NFS-e Gerada	-

A autenticidade desta NFS-e pode ser verificada pela leitura deste código QR ou pela consulta da chave de acesso no portal nacional da NFS-e

PRESTADOR / FORNECEDOR

CNPJ / CPF / NIF	Indicador Municipal (Inscrição)	Telefone
20.306.237/0001-02	-	(51) 3714-1258
Nome / Nome Empresarial	**Município / Sigla UF**	**Código IBGE / CEP**
DB AGENCIA DE VIAGENS E TURISMO LTDA	Lajeado / RS	43.11403 / 95.900-010
Endereço	**E-mail**	
RUA ERNESTO GUILHERME BERNER, 374, FLORESTAL	bruxel@itrs.com.br	
Simples Nacional na Data de Competência	**Regime de Apuração Tributária pelo SN**	
Optante - Microempresa ou Empresa de ...	Regime de apuração dos tributos federais e municipal pelo Simples Nacional	

TOMADOR / ADQUIRENTE

CNPJ / CPF / NIF	Indicador Municipal (Inscrição)	Telefone
95.440.517/0001-08	-	-
Nome / Nome Empresarial	**Município / Sigla UF**	**Código IBGE / CEP**
MUNICIPIO DE SANTA CRUZ DO SUL	Santa Cruz do Sul / RS	43.16808 / 96.810-510
Endereço	**E-mail**	
DA BANDEIRA, S N, CENTRO	-	

DESTINATÁRIO DA OPERAÇÃO NÃO IDENTIFICADO NA NFS-e

INTERMEDIÁRIO DA OPERAÇÃO NÃO IDENTIFICADO NA NFS-e

SERVIÇO PRESTADO

Código de Tributação Nacional/Municipal	Código da NBS	Local da Prestação / Sigla UF / País
09.02.01 / -	1.1805.40.00	Lajeado / RS / -

Agenciamento e intermediação de programas de turismo, passeios, viagens, excursões, hospedagens e congêneres.

Descrição do Serviço
VALOR PARA CUSTEAR PASSAGENS AÉREAS DE PRISCILA FROEMMING, CANDIDA ELISA SEVERO E ROSANGELA RECKZIEGEL, PARA PARTICIPAÇÃO NO 8º FORUM & FESTIVAL LONGEVIDADE EM SÃO PAULO-SP, NO PERÍODO DE 23 A 27/09/2026. EMPENHO 2026/23159 CIA AÉREA: AZUL CNPJ: 09.296.295/0001-60 DESCONTO REF. IRRF DE 2,40% = R$ 102,84 EMISSOR É OPTANTE PELO SIMPLES NACIONAL.

TRIBUTAÇÃO MUNICIPAL (ISSQN)

Tipo de Tributação do ISSQN	Município / Sigla UF / País de Incidência do ISSQN	
Operação Tributável	Lajeado / RS / -	
BC ISSQN	**Alíquota Aplicada**	**Retenção do ISSQN**	**ISSQN Apurado**
-	-	Não Retido	-

TRIBUTAÇÃO FEDERAL (EXCETO CBS)

IRRF	Contribuição Previdenciária - Retida	Contribuições Sociais - Retidas
R$ 102,84	-	-
PIS - Débito Apuração Própria	**COFINS - Débito Apuração Própria**	**Descrição Contrib. Sociais - Retidas**
-	-	0 - PIS/COFINS/CSLL Não Retidos

TRIBUTAÇÃO IBS/CBS

CST / cClassTrib	Indicador de Operação / Código IBGE Incidência / Município Incidência / Sigla UF		
- / -	- / - / - / -		
Exclusões e Reduções da Base de Cálculo	**Base de Cálculo Após Exclusões e Reduções**	**Red. Alíquota IBS / Red. Alíquota CBS**	**Alíquota - IBS UF / IBS Mun**
R$ 0,00	-	- / - / -	- / -
Alíq. Efetiva Municipal - IBS	**Valor Apurado Municipal - IBS**	**Alíq. Efetiva Estadual - IBS**	**Valor Apurado Estadual - IBS**
-	-	-	-
Valor Total Apurado - IBS	**Alíquota - CBS**	**Alíquota Efetiva - CBS**	**Valor Total Apurado - CBS**
-	-	-	-

VALOR TOTAL DA NFS-e

VALOR DA OPERAÇÃO / SERVIÇO	Desconto Incondicionado	Desconto Condicionado
R$ 4.285,00	-	-
Total das Retenções (ISSQN / Federais)	**VALOR LÍQUIDO DA NFS-e**	**Total do IBS/CBS**	**VALOR LÍQUIDO DA NFS-e + IBS/CBS**
R$ 102,84	R$ 4.182,16	R$ 0,00	R$ 0,00

INFORMAÇÕES COMPLEMENTARES

Totais aproximados dos Tributos cfe. Lei n° 12.741/2012: Federais: -; Estaduais: -; Municipais: -;

DATA CIENTIFICAÇÃO: | IDENTIFICAÇÃO E ASSINATURA

Município de Santa Cruz do Sul 08/09/2026 16:23

Rua Coronel Oscar Jost, 1551 - , SANTA CRUZ DO SUL/RS, CEP: 96815-713 Página 1 de 1

FONE: 5131204660

CNPJ: 95.440.517/0001-08 EMITIDO POR LUIZA GOTTEMS DOS SANTOS

Nota de Empenho Nº 2026 / 23159

Emissão : 08/09/2026 **Tipo:** Ordinário **Nº OC: 2026/15018** **Nº Pedido:** 2026/10645
Vencimento : 09/09/2026
Órgão : 13 SECRETARIA MUNICIPAL DE DESENVOLVIMENTO SOCIAL E INCLUSÃO
Unidade : 02 FUNDO MUNICIPAL DO IDOSO
Proj./Ativ./Op.Esp: 14.422.0002.2648 GESTÃO ADMINISTRATIVA DO FUNDO MUNICIPAL DO IDOSO
Rubrica : 3.3.90.33.96.00.00.00 PASSAGENS E DESPESAS COM LOCOMOÇÃO - PAGAMENTO ANTECIPADO
Dotação : 2558 Adiantamento a servidores
Recurso : 2759 RECURSOS VINCULADOS A FUNDOS
Destinação : 0000202 1356-FUNDO MUNICIPAL DO IDOSO
Processo :

Licitação	Contrato	Convênio
Número :	**Número :**	**Número :**
Modalidade: Não Aplicável	**Vencimento :**	**Vencimento :**

Credor: **PRISCILA FROEMMING (34847)** **CPF:** 001.210.990-83
Endereço: AVENIDA LEO KRAETHER, 3764 - COUNTRY **Cidade:** SANTA CRUZ DO SUL
Telefone/Fax: (51) 98163-5765 **E-Mail:** priscilafroemming@yahoo.com **Estado:** RS

Descrição : Adiantamento para as servidoras Priscila Froemming, Cândida Elisa Severo e conselheira Rosangela Reckziegel para participação no 8º Fórum & Festival Longevidade em São Paulo-SP.

Item	Qtd.	Unidade	Especificação	Valor Unitário	Total
1	1,00	Unid	50344 - ADIANTAMENTO - Em nome das servidoras Priscila Froemming (CPF: 001.210.990-83, Dados bancários: Banrisul, agência 0340, conta 35213124 00), Cândida Elisa Severo (CPF: 011.848.780-99) e conselheira representante não governamental Rosangela Reckziegel (CPF:637.192.400-10) para custear despesas com passagens e deslocamento para participação no 8º Fórum & Festival Longevidade em São Paulo-SP. Período: 09 a 27 de setembro de 2026. DATA LIMITE PARA PRESTAÇÃO DE CONTAS: 01/10/26.	5.300,00	5.300,00
Total			**Cinco Mil, Trezentos Reais**		**5.300,00**

Forma De Pagamento: à vista, em até 10 (dez) dias úteis após a entrega e conferência das quantidades
Prazo de Entrega :
Local de Entrega : Rua Pita Pinheiro, 210 - ALMOXARIFADO CENTRAL
Destino do Material/Serviço : NÚCLEO DE APOIO ADMINISTRATIVO

LIQUIDAÇÃO

☐ OS SERVIÇOS FORAM PRESTADOS EM: ____/____/_____
☐ OS MATERIAIS FORAM ENTREGUES
☐ A OBRA FOI EXECUTADA

_____
LIQUIDANTE

CONTROLE ORÇAMENTÁRIO

Saldo Anterior : **27.089,48**
Saldo Empenho **5.300,00**

Nota de Empenho Nº 2026 / 23160

Emissão : 08/09/2026 **Tipo:** Ordinário **Nº OC: 2026/15019** **Nº Pedido:** 2026/10645
Vencimento : 09/09/2026
Órgão : 13 SECRETARIA MUNICIPAL DE DESENVOLVIMENTO SOCIAL E INCLUSÃO
Unidade : 02 FUNDO MUNICIPAL DO IDOSO
Proj./Ativ./Op.Esp: 14.422.0002.2648 GESTÃO ADMINISTRATIVA DO FUNDO MUNICIPAL DO IDOSO
Rubrica : 3.3.90.39.96.00.00.00 OUTROS SERV.DE TERCEIROS PESSOA JURIDICA- PAGAMENTO ANTECIPADO
Dotação : 2557 Adiantamento a servidores
Recurso : 2759 RECURSOS VINCULADOS A FUNDOS
Destinação : 0000202 1356-FUNDO MUNICIPAL DO IDOSO
Processo :

Licitação	Contrato	Convênio
Número :	**Número :**	**Número :**
Modalidade: Não Aplicável	**Vencimento :**	**Vencimento :**

Credor: **PRISCILA FROEMMING (34847)** **CPF:** 001.210.990-83
Endereço: AVENIDA LEO KRAETHER, 3764 - COUNTRY **Cidade:** SANTA CRUZ DO SUL
Telefone/Fax: (51) 98163-5765 **E-Mail:** priscilafroemming@yahoo.com **Estado:** RS

Descrição : Adiantamento para as servidoras Priscila Froemming, Cândida Elisa Severo e conselheira Rosangela Reckziegel para participação no 8º Fórum & Festival Longevidade em São Paulo-SP.

Item	Qtd.	Unidade	Especificação	Valor Unitário	Total
1	1,00	Unid	50344 - ADIANTAMENTO - Em nome das servidoras Priscila Froemming (CPF: 001.210.990-83, Dados bancários: Banrisul, agência 0340, conta 35213124 00), Cândida Elisa Severo (CPF: 011.848.780-99) e conselheira representante não governamental Rosangela Reckziegel (CPF:637.192.400-10) para custear despesas com hospedagem e alimentação para participação no 8º Fórum & Festival Longevidade em São Paulo-SP. Período: 09 a 27 de setembro de 2026. DATA LIMITE PARA PRESTAÇÃO DE CONTAS: 01/10/26.	4.700,00	4.700,00
Total			**Quatro Mil, Setecentos Reais**		**4.700,00**

Forma De Pagamento: à vista, em até 10 (dez) dias úteis após a entrega e conferência das quantidades
Prazo de Entrega :
Local de Entrega : Rua Pita Pinheiro, 210 - ALMOXARIFADO CENTRAL
Destino do Material/Serviço : NÚCLEO DE APOIO ADMINISTRATIVO

LIQUIDAÇÃO

☐ OS SERVIÇOS FORAM PRESTADOS EM: ____/____/_____
☐ OS MATERIAIS FORAM ENTREGUES
☐ A OBRA FOI EXECUTADA

_____
LIQUIDANTE

CONTROLE ORÇAMENTÁRIO

Saldo Anterior : **48.385,84**
Saldo Empenho **4.700,00**

Santa Cruz do Sul presente na 8ª edição do Fórum e Festival da Longevidade

Santa Cruz do Sul presente na 8ª edição do Fórum e Festival da Longevidade

Última atualização em 29 de setembro de 2026



Através do Conselho da Pessoa Idosa, Santa Cruz do Sul esteve presente na 8ª edição do Fórum e Festival da Longevidade, promovido pela Prefeitura de São Paulo e com participação de diversas empresas. Configura-se como o maior evento sobre inovação, economia e políticas públicas para a população 60+. o evento ocorreu na última semana, no Pavilhão da Bienal, no Parque do Ibirapuera, em São Paulo.

A iniciativa trouxe como temática 'Reimaginando o Futuro', que trouxe como objetivo construir o futuro da longevidade. A programação contou com painéis, talks e workshops. Foram três plenárias, com encontros centrais e grandes nomes e temas do festival. O evento contou com seis espaços de interação com ambientais para diálogo, networking e experiências imersivas.

Estiveram presentes no evento, a presidente do Conselho da Pessoa Idosa, Priscila Froemming, que também representou a Secretaria Municipal de Desenvolvimento Social e Inclusão; a secretária executiva do Conselho, Cândida Elisa Severo, representante da Secretaria Municipal de Esportes e Lazer, e Rosângela Hickziegel, do Grupo Arte de Viver, que faz parte do Conselho.

Durante o fórum, Priscila apresentou o projeto 'Cuidado e Cidadania, o lar que abraça' que foi escolhido como exemplo de cuidados. "O conselho participou como palestrante de uma iniciativa, inscrita no edital do evento. Foi selecionado o programa subsidiado ao idoso no domicílio, que repassou R$ 100 mil para a Secretaria Municipal de Desenvolvimento Social e Inclusão. Na mesa de debates e de palestras, estava o secretário nacional da Pessoa Idosa, Alexandre da Silva, momento que abordei sobre o repasse", explicou Priscila.

Priscila destacou que o projeto passou por votação na Câmara de Vereadores de Santa Cruz do Sul, sendo aprovado como lei e que será homologada pelo prefeito e, posteriormente, feito o lançamento. "Teremos um prazo de 90 dias para a elaboração de um decreto de regulamentação dessa lei. O repasse de 100 mil foi através do Fundo do Idoso, valor que temos através de destinação do Imposto de Renda e previamente planejado durante um plano de aplicação

elaborado início do ano e aprovado pelos conselheiros", mencionou a presidente.

Foto: Divulgação

CONTATO

Palacinho da Praça da Bandeira

CEP 96810-178

Santa Cruz do Sul - RS - Brasil

(51) 3120-4660

CENTRO ADMINSTRATIVO

Rua Coronel Oscar Rafael Jost, 1551

CEP: 96815-713

Santa Cruz do Sul - RS - Brasil

Secretaria de Administração

(51) 3120-4100

Secretaria de Fazenda

(51) 3120-4200

Olá Visitante
Receba novidades e notícias
não quero EU QUERO
Powered by Notix

SUS Faz Implan
Implante dentário de graça pelo SUS. Confira aqui.

SANTA CRUZ APRESENTA PROJETO DE CUIDADO À PESSOA IDOSA EM EVENTO NACIONAL

11 de outubro de 2026

Participação de Santa Cruz no evento

Santa Cruz do Sul participou ativamente da 8ª edição do Fórum e Festival da Longevidade, que ocorreu no Pavilhão da Bienal, no Parque do Ibirapuera, em São Paulo. A cidade foi representada pelo Conselho Municipal da Pessoa Idosa, que destacou o projeto "Cuidado e Cidadania, o lar que abraça". Essa iniciativa visa promover o cuidado à pessoa idosa e foi um dos principais destaques no evento, que reuniu importantes discussões sobre inovação, economia e políticas públicas direcionadas à população com 60 anos ou mais.

O evento, que teve como temática "Reimaginando o Futuro", contou com uma programação rica, incluindo painéis, talks e workshops, além de plenárias que focaram em temas relevantes sobre o envelhecimento. O espaço proporcionou oportunidades para interação, diálogo e networking entre os participantes.

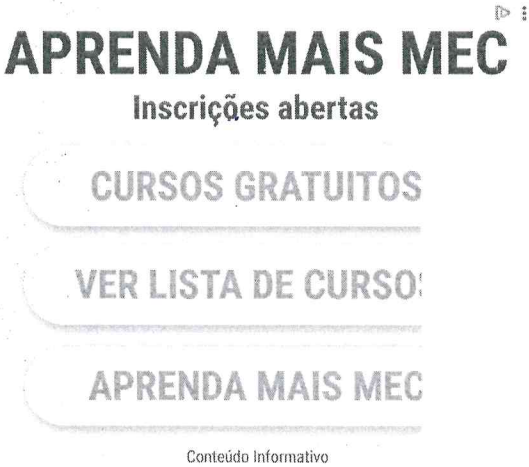

Conteúdo Informativo

Detalhes do projeto apresentado

A presidente do Conselho Municipal da Pessoa Idosa, Priscila Froemming, que também representou a Secretaria Municipal de Desenvolvimento Social e Inclusão, foi uma das portadoras da proposta durante o evento. O projeto apresentado prevê um investimento de R$ 100 mil destinados à Secretaria Municipal de Desenvolvimento Social e Inclusão, com a finalidade de oferecer um programa de atendimento subsidiado à pessoa idosa em suas residências. Essa iniciativa foi escolhida por meio de edital e debatida em uma mesa que contou com a presença do secretário nacional da Pessoa Idosa, Alexandre da Silva.

PESQUISAR

Novidades por e-mail

digite seu e-mail...

Quero receber por e-mail as notícia
Parque Ibirapuera (ate 1 e-mail por dia)

ENVIAR

Você pode cancelar quando quiser. '
de Privacidade.

O que fazer no Parque Ib

MAM
Jardim de Esculturas
Auditório Ibirapuera
Planetário Professor Aris Orsini
Escola de Astrofísica
UMAPAZ
Viveiro Manequinho Lop
Escola de Jardinagem
Herbário Municipal
Fonte do Ibirapuera
Marquise
Parquinho
Pavilhão Japonês
OCA
Bienal de São Paulo
MAC
Museu Afro Brasil
Pavilhão Engenheiro Arr Arruda Pereira
CECCO
Proteção a Fauna



Priscila destacou que o projeto já recebeu aprovação da Câmara de Vereadores de Santa Cruz do Sul e aguarda agora a homologação do prefeito. A regulamentação da lei será elaborada em um prazo de 90 dias, e o repasse de recursos foi garantido através do Fundo do Idoso, um montante obtido a partir de destinações do Imposto de Renda e que foi previamente planejado em um plano de aplicação aprovado pelos conselheiros no início do ano.

Planos futuros e regulamentação

O acompanhamento da implementação do projeto será crucial para o sucesso da iniciativa de cuidado à pessoa idosa. A cidade de Santa Cruz do Sul demonstra um compromisso firme com a valorização e a atenção aos idosos, promovendo ações que visam melhorar a qualidade de vida dessa população. Além disso, a regulamentação do projeto deve criar um marco para ações futuras, atraindo novos investimentos e iniciativas que beneficiem ainda mais essa faixa etária.

Com a projeção de um cenário mais inclusivo e cuidado, as ações do município na área de assistência e cuidado à pessoa idosa refletem um modelo que pode ser replicado em outras localidades, incentivando a criação de políticas públicas voltadas ao bem-estar e à dignidade dos idosos.

APRENDA MAIS MEC
Inscrições abertas
CURSOS GRATUIT(
VER LISTA DE CURS
APRENDA MAIS MI
Conteúdo Informativo

compartilhe no WhatsApp

Notícias do Parque Ibirapuera

← TMC comemora primeiro aniversário com programação especial nas ruas de SP

Ciclofaixa

Descubra os Mercados Municipais de São Paulo

Que tal fazer aquela viagem?
Reservar
Termos se aplicam

Outros Parques

CERET
Praça Pôr do Sol
Parque do Carmo
Parque Ecológico do Tie
Parque Villa Lobos
Pico do Jaraguá
Outros Parques de São I

PARQUE IBIRAPUERA

Av. Pedro Álvares Cabral, s/n - Vila Mariana - SP
Telefone : (11) 3889-3000
E-mail : faleconosco@urbiaparques.com.br

MENU

Início
Quem somos
Notícias
Contato
Política
Termos de uso

ATENÇÃO

Este site preserva a história comunitária dc Ibirapuera, disponibiliza informações de liv divulgação e notícias, sem vínculo com prefeitura ou concessionária . Não nos responsabilizamos por alterações de horár datas, valores, etc. Dúvidas, confirme por telefone do parque ou nas redes sociais of

LEILÃO de Imóveis
Até 40% de desconto sobre o valor de avaliação

Cidades

Santa Cruz do Sul presente na 8ª edição do Fórum e Festival da Longevid

Por Ester Ellwanger | 29/09/2026

Através do Conselho da Pessoa Idosa, Santa Cruz do Sul esteve presente na 8ª edição do Fórum e Festival da Longevidade, promovido pela Prefeitura de São Paulo e com participação de diversas empresas. Configura-se como o maior evento sobre inovação, economia e políticas públicas para a população 60+. o evento ocorreu na última semana, no Pavilhão da Bienal, no Parque do Ibirapuera, em São Paulo.

A iniciativa trouxe como temática 'Reimaginando o Futuro', que trouxe como objetivo construir o futuro da longevidade. A programação contou com painéis, talks e workshops. Foram três plenárias, com encontros centrais e grandes nomes e temas do festival. O evento contou com seis espaços de interação com ambientais para diálogo, networking e experiências imersivas.

Estiveram presentes no evento, a presidente do Conselho da Pessoa Idosa, Priscila Froemming, que também representou



Conselho.

Apresentação de projeto

Durante o fórum, Priscila apresentou o projeto 'Cuidado e Cidadania, o lar que abraça' que foi escolhido como exemplo de cuidados.

> *"O conselho participou como palestrante de uma iniciativa, inscrita no edital do evento. Foi selecionado o programa subsidiado ao idoso no domicílio, que repassou R$ 100 mil para a Secretaria Municipal de Desenvolvimento Social e Inclusão. Na mesa de debates e de palestras, estava o secretário nacional da Pessoa Idosa, Alexandre da Silva, momento que abordei sobre o repasse", explicou Priscila.*

Priscila destacou que o projeto passou por votação na Câmara de Vereadores de Santa Cruz do Sul, sendo aprovado como lei e que será homologada pelo prefeito e, posteriormente, feito o lançamento.

> *"Teremos um prazo de 90 dias para a elaboração de um decreto de regulamentação dessa lei. O repasse de 100 mil foi através do Fundo do Idoso, valor que temos através de destinação do Imposto de Renda e previamente planejado durante um plano de aplicação elaborado início do ano e aprovado pelos conselheiros", mencionou a presidente.*

Foto: Divulgação | Fonte: Assessoria

Publicidade





Entrevista | Rafael Henn desta
universidades comunitárias n
regional
Personalidade | Kátia Aveiro f
novos caminhos entre Brasil e
Saúde | Setembro Amarelo ref
escuta na prevenção ao suicíc
Educação | Tecnologia transfo
financeira e aproxima estudan

Acompanhe a

Notícias mais

yahoo!mail Buscar em seu e-mail

Livre-se de anúncios Página inicial

Nova mensagem

Caixa de en... 1 mil
Não lidos
Favoritos

Enviadas
Rascunhos 118
Agendado

Lixeira
Spam
Arquivo

Pastas
Nova pasta
Mais

Favoritos

Voltar

Obrigada por fazer parte do 8º Fórum e Festival Longevidade! Como foi para você?

Caixa de entrada

Fórum & Festival Longevidade
Para: eu · ter., 13 de out. às 16:19

Olá!

Gostaríamos de prestar nosso sincero agradecimento por seu apoio e participação e parceria no 8º Fórum e Festival Longevidade.

Você fez parte de uma construção coletiva que, em 2026, se consolidou como o mais relevante e maior encontro sobre longevidade da América Latina. E sua parceria foi essencial para que transformássemos o Ibirapuera, por três dias, na capital Latino Americana da inovação e conexão pela longevidade.

Sua presença, experiência e disponibilidade para compartilhar conhecimentos foram fundamentais para enriquecer os debates, provocar novas reflexões e oferecer ao público diferentes caminhos para pensar e construir o futuro.

E pra vocês, como foi a sua experiência!?

A partir do formulário abaixo conte para nós como foi o 8o Fórum & Festival Longevidade:
https://forms.gle/1i8qEkKd8hLEQC368

Suas impressões, sugestões e aprendizados serão muito importantes para avaliarmos o evento e nos ajudar a construir um Fórum ainda mais forte em 2027.
Mais uma vez, muito obrigado por caminhar nessa jornada conosco.

Aproveitamos para encaminhar seu Certificado de Participação como Painelista.

Com carinho,
Direção do Fórum e Festival Longevidade 2026

1 anexo Baixar

Certificado_Pain... .pdf
PDF · 47,1 KB

Responder Encaminhar

8ª EDIÇÃO, 2026

8º FÓRUM E FESTIVAL
LONGEVIDADE

CERTIFICADO

PAINELISTA

Certificamos que

Priscila Froemming

atuou como painelista na programação do 8º Fórum & Festival Longevidade 2026, realizado no Pavilhão da Bienal, Parque Ibirapuera, em São Paulo.

24 a 26 de setembro de 2026
Pavilhão da Bienal, Parque Ibirapuera, São Paulo

Fórum & Festival Longevidade